

ÍNDICE

1. Apresentação
2. Sobre a FAT
3. Instituição Científica, Tecnológica e de Inovação (ICT)
4. Acordo de Cooperação
5. Portfolio de Projetos
6. Fluxo de Tramitação de Projetos de Inovação

1. APRESENTAÇÃO

A Fundação FAT tem o orgulho de apoiar o Centro Paula Souza (CPS) como Instituição Científica e Tecnológica de Inovação (ICT). Essa é uma ação estratégica e uma via de mão dupla: impulsiona os projetos que nascem nas salas de aula e nos laboratórios dos cursos técnicos e tecnológicos de Etecs e Fatecs e possibilita receber demandas de empresas e solucionar problemas do setor produtivo de forma colaborativa.

Para o ecossistema das unidades de ensino (estudantes, professores, pesquisadores) do Centro Paula Souza abre-se a oportunidade de colocar em prática o conhecimento acadêmico no setor produtivo, de interagir com educadores e outros estudantes, além dos profissionais de mercado, ampliando o repertório e a experiência como aluno.

Eu convido você a conhecer o portfólio de projetos que já apoiamos e a participar das transformações que esse novo conceito de ICT proporciona para o meio acadêmico, para o setor produtivo e para a comunidade.

DIRETORIA TÉCNICA

Fundação de Apoio à Tecnologia - FAT

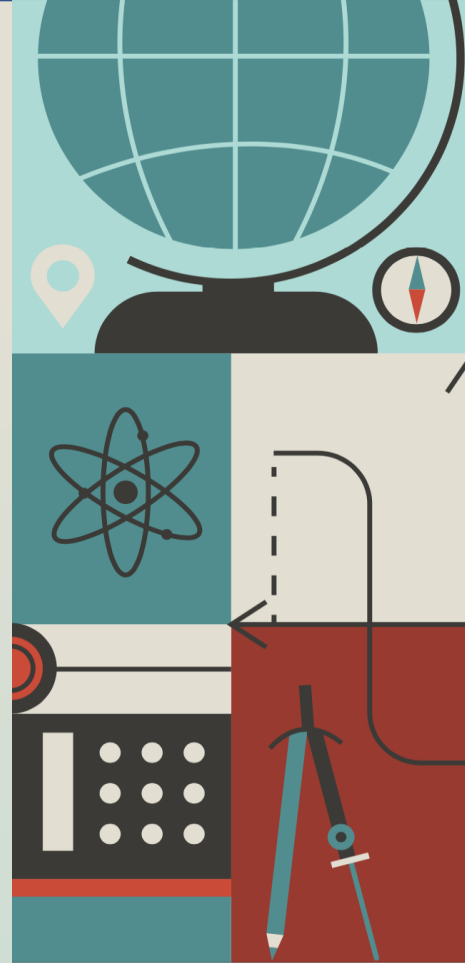

2. SOBRE A FAT

Desde 1987 desenvolvendo a educação profissional, apoiando organizações públicas e privadas, e também a comunidade em geral. A FAT está fundamentada em princípios éticos, materializados em compromissos que norteiam nossa conduta.

NOSSA MISSÃO

Estimular e desenvolver o conhecimento através de programas de geração, difusão e transferência de tecnologia.

NOSSA VISÃO

Ser reconhecida como instituição ímpar, comprometida com a sociedade e com a excelência em todas as suas atividades.

NOSSOS VALORES

Integridade, honestidade, respeito, responsabilidade social, transparência e aprendizagem contínua.



3. INSTITUIÇÃO CIENTÍFICA, TECNOLÓGICA E DE INOVAÇÃO (ICT)

Esse novo título* de Instituição Científica, Tecnológica e de Inovação (ICTESP) é um marco histórico para o Centro Paula Souza. O novo título estabelece mudanças na gestão de propriedade intelectual e de inovação tecnológica da instituição, promovendo um salto no desenvolvimento de processos, serviços e produtos – tanto no que se refere à aprendizagem em sala de aula quanto nas práticas profissionais, em colaboração com os setores produtivos.

O CPS figura, agora, entre os órgãos de pesquisa do Estado de São Paulo, como o Instituto Butantan, o Instituto Adolfo Lutz, o Hospital Emílio Ribas e as universidades estaduais, entre outros.

A superintendência do CPS destaca a importância desse momento: “Nós atuamos na raiz da inovação, isto é, na formação das mentes inovadoras. Ao nos tornarmos um ICT, passamos a nos beneficiar das políticas de inovação do Estado de São Paulo, mas, principalmente, também a contribuir de forma mais efetiva com a formulação e a implantação dessas políticas.” (Revista CPS - ano 16 ed.85 janeiro - fevereiro 2022).

* título conferido pelo Conselho das Instituições de Pesquisa do Estado de São Paulo (Consiip).

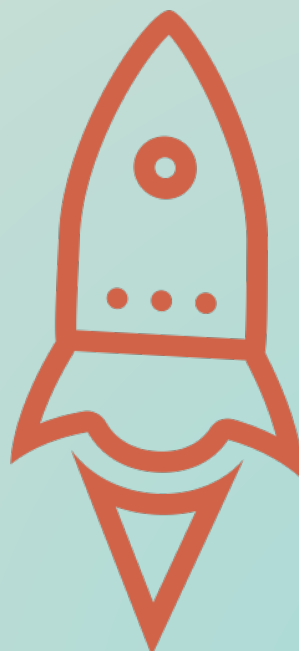

4. ACORDO DE COOPERAÇÃO

O Acordo de Cooperação entre a FAT e o Centro Paula Souza visa a realização conjunta de esforços para a consecução de atividades de apoio à ICTESP. Isso significa participar de todas as fases dos projetos de inovação, desde a formatação de ideias inovadoras, passando pela captação, gestão e aplicação de inovações e soluções no ambiente produtivo. Dessa maneira, a FAT contribui para os ambientes de inovação no Estado de São Paulo e no país, evidenciando-se pela interveniência e apoio na captação, gestão e aplicação de receitas que envolvam as atividades:

- a) desenvolvimento de soluções e inovações;
- b) compartilhamento de laboratórios, equipamentos, instrumentos, materiais e demais instalações;
- c) acordos de parceria para pesquisa, desenvolvimento e inovação;
- d) contrato de transferência de tecnologia e de licenciamento de propriedade intelectual;
- e) aquisição de tecnologia e licenciamento de criações de terceiros para atingir as finalidades descritas na política de inovação da ICTESP;
- f) geração de tecnologias;
- g) multiplicação/produção/comercialização de material genético e insumos estratégicos oriundos de projetos de PD&I;
- h) aperfeiçoamento de sistemas de produção e inovação;
- i) aquisição e importação de equipamentos e bens destinados ao desenvolvimento e consecução das atividades anteriores.



5. PORTFOLIO DE PROJETOS

Nosso portfólio de projetos envolve unidades de Fatecs e Etecs, em diferentes estágios de desenvolvimento da inovação, em áreas como:

Programas de Inovação
com Jovens

FORMAÇÃO
DE JOVENS
CIENTISTAS

01

Equipamento para
fabricação de
fragrância

Forno movido a
energia solar

INOVAÇÃO
INDUSTRIAL

02

Inventário turístico
participativo da
comunidade de Ubatuba - SP

INOVAÇÃO
SOCIAL

03

DESIGN

Peças de design para o
Museu da Cidade de
São Paulo

TECNOLOGIA DA
INFORMAÇÃO

05

Atuação no Parque
Tecnológico de Santo
André para
desenvolvimento de

ÁREAS

04

6. FLUXO DE TRAMITAÇÃO DE PROJETOS DE INOVAÇÃO



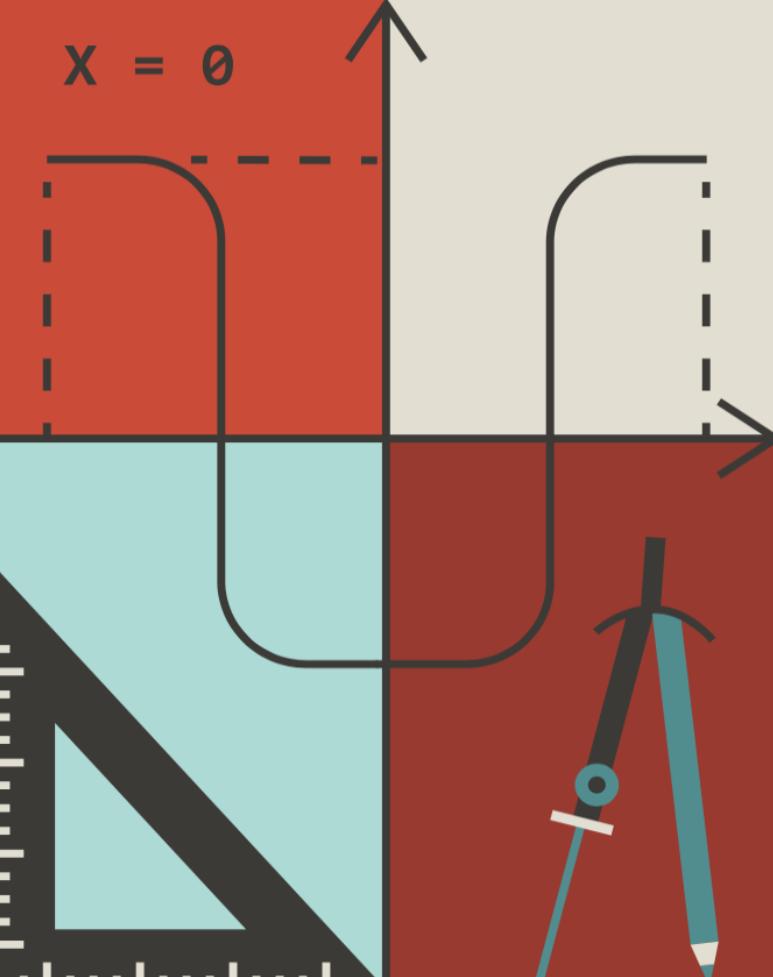

Fundação de Apoio à Tecnologia – FAT

Coordenação de Projetos

(11) 3311-2622 | (11) 3311-2646

Rua Três Rios, 131 - Bom Retiro - SP

projetosinovacao@fundacaofat.org.br

